

---

# 연간 보고서

## 목차

---

1	회사의 개요	.....	p. 02
2	매출 및 수주상황	.....	p. 04
3	영업실적 및 자산현황	.....	p. 05
4	연구개발활동	.....	p. 06

# 연간 보고서

제60기(2025.1.1. ~ 2025.12.31.)

주식회사 유신

## 1. 회사의 개요

### 가. 주요사업의 내용

- 1) 도로, 철도, 공항, 교량, 항만 등 교통시설분야와 수공분야, 도시계획, 레저·조경 및 환경 등 생활환경과 직결된 제반분야 등 건설 엔지니어링 전분야
- 2) 타당성조사, 기본 및 실시설계, 건설사업관리, 준공 후 유지관리, EPC 등 건설 전분야
- 3) 해외 사업 및 신시장 개척

### 나. 주요 연혁

일시	연혁
1966. 1.	(주)유신특수설계공단 설립 (대표이사 전공렬)
1968. 3.	기술용역업 등록 (국토해양부)
1990. 2.	토목전문책임감리전문회사 등록 (국토해양부)
1993. 6.	엔지니어링활동주체 신고 (지식경제부)
1994. 1.	해외건설업 등록 (국토해양부)
1994. 2.	종합감리전문회사 등록 (국토해양부)
1996. 5.	(주)유신코퍼레이션으로 상호 변경
2002. 1.	코스닥 신규등록 승인 (한국증권업협회)
2010. 3.	(주)유신으로 상호 변경
2010. 11.	KEPIC(전력산업기술기준) 인증획득
2014. 1.	종속기업 YOOSHIN ENGINEERING INDIA PRIVATE LIMITED (인도유신유한회사) 설립
2014. 6.	건설기술진흥법 시행에 따른 건설기술용역업자 등록
2016. 10.	종속기업 YOOSHIN ENGINEERING INDIA PRIVATE LIMITED (인도유신유한회사) 청산
2020. 3.	대표이사 한영수 사장 취임(現) 대표이사 박석성 사장 취임(現)
2024. 1.	회사 CI 변경
2024. 3.	대표이사 전경수 회장 취임(現)
2024. 7.	대표이사 장학성 사장 취임(現)
2024. 12.	사옥이전 (서울시 동작구 보라매로5가길 24)
2025. 2.	(주)씨이테크 합병

다. 직원 등 현황

사업부문	성별	직원수	평균근속연수
설계부문	남	1,054	9.1
	여	122	3.9
건설사업관리부문	남	629	11.5
	여	7	3.0
관리부문	남	105	9.2
	여	71	4.4
합 계		1,988	9.3

라. 조직도

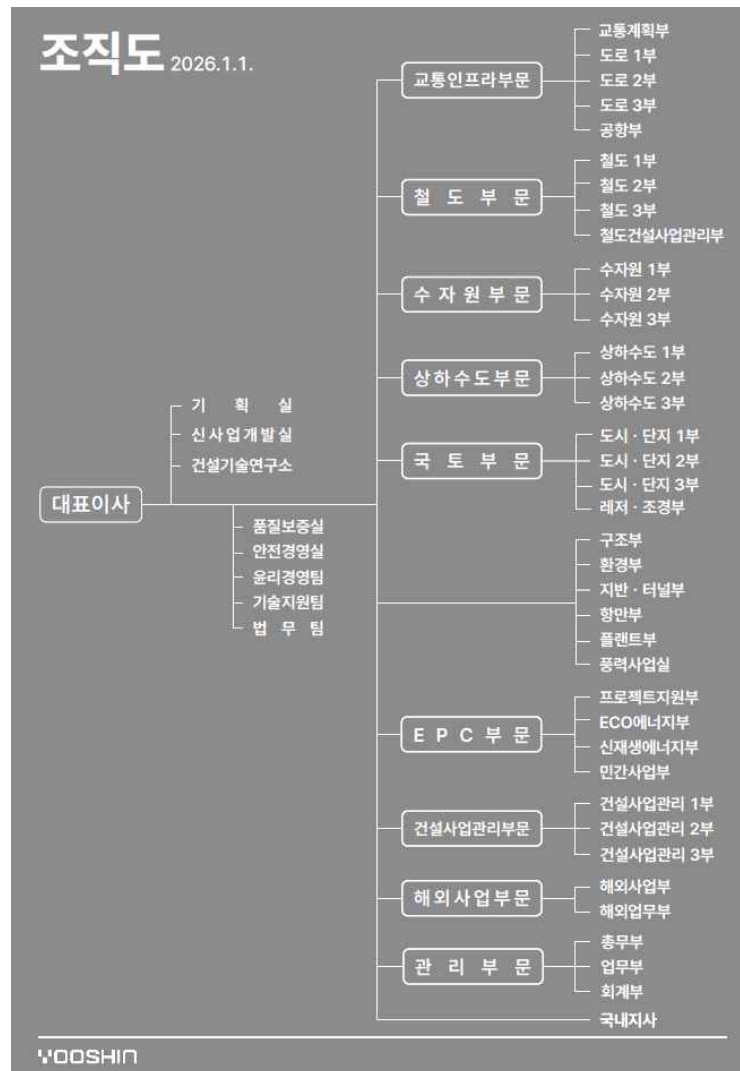

마. 주식에 관한 사항

1) 주식의 총수 현황(기준일: 2025. 12. 31.)

구분	보통주	우선주	합계
I. 발행할 주식의 총수	4,000,000	-	4,000,000
II. 현재까지 발행한 주식의 총수	3,000,000	-	3,000,000
III. 현재까지 감소한 주식의 총수	-	-	-
1. 감자	-	-	-
2. 이익소각	-	-	-
3. 상환주식의 상환	-	-	-
4. 기타	-	-	-
IV. 발행주식의 총수 (II-III)	3,000,000	-	3,000,000
V. 자기주식수	-	-	-
VI. 유통주식수 (IV-V)	3,000,000	-	3,000,000

2. 매출 및 수주상황

가. 최근 3년 간 매출 상황(단위: 백만원, %)

구분	제60기		제59기		제58기		
	금액	비율	금액	비율	금액	비율	
국	도로/공항	30,958	8.0	24,907	7.3	27,845	8.1
	철도/구조	41,256	10.7	56,395	16.6	47,683	14.0
	도시계획	30,345	7.9	25,043	7.4	21,433	6.3
	수자원	44,028	11.4	41,999	12.4	39,474	11.6
내	EPC	41,426	10.7	1,451	0.4	-	-
	기타설계	58,917	15.3	61,925	18.2	57,279	16.8
	건설사업관리	81,333	21.1	75,907	22.4	63,000	18.5
	기타	8,811	2.3	289	0.1	52,141	15.3
해외도급용역	48,427	12.6	51,664	15.2	32,199	9.4	
합 계	385,502	100	339,578	100	341,055	100	

\* 제59기 4분기부터 EPC부문 추가

나. 수주상황(단위: 백만원, %)

구분		과업명	기본 도금액	계약 잔액
설계	관급	홍천 양수발전소 1,2호기 종합설계용역 외 1,031건	697,133	304,543
	민간	중부권(잠실~청주공항) 광역급행철도 민간투자사업 최초제안 용역 외 271건	433,484	198,408
건설 사업 관리	관급	함양~함천간 건설공사 시공단계의 건설사업관리용역외 287건	509,976	198,408
	민간	안마해상풍력 육상변전소 건설공사 감독권한대행을 포함한 시공 단계 건설사업관리 용역외 22건	17,630	7,732
EPC		동양그린에너지 SRF 발전사업 건설공사 외 5건	177,095	134,218
해외		필리핀 PGN 교량 실시설계 외 163건	378,030	177,870
합 계			2,213,348	1,020,669

\* 보고서 작성일 기준 약 1조 206억원의 계약잔고 유지 중

### 3. 영업실적 및 자산현황

가. 영업실적(단위: 백만원)

구분	제60기	제59기	제58기
매출액	385,502	339,578	341,055
매출원가	331,923	294,624	281,706
매출총이익	53,579	44,954	59,349
판매비와 관리비	44,336	39,141	41,039
영업이익	9,244	5,813	18,310
당기순이익	10,520	24,423	20,095

나. 자산현황(단위: 백만원)

구분	제60기	제59기	제58기
<b>자산</b>			
유동자산	190,971	158,024	188,289
비유동자산	148,230	135,507	48,648
<b>자산총계</b>	<b>339,201</b>	<b>293,531</b>	<b>236,937</b>
<b>부채</b>			
유동부채	171,881	133,281	104,837
비유동부채	12,187	12,526	5,144
<b>부채총계</b>	<b>184,068</b>	<b>145,807</b>	<b>109,981</b>
<b>자본</b>			
자본금	15,000	15,000	15,000
자본잉여금	3,230	3,230	3,230
이익잉여금	136,904	129,495	108,726
<b>자본총계</b>	<b>155,134</b>	<b>147,724</b>	<b>126,956</b>
<b>자본과부채총계</b>	<b>339,201</b>	<b>293,531</b>	<b>236,937</b>

#### 4. 연구개발활동

가. 연구개발 담당조직

1) 건설기술연구소

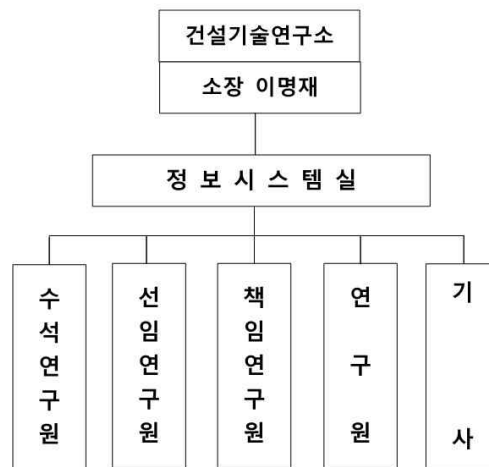

나. 연구개발실적

연구과제명	연구기간
산악용 친환경 운송시스템 기술 실용화	2020. 7. ~ 2026. 1.
스마트건설기술개발사업	2021. 12. ~ 2025. 12.
신소재 기반 부유식 구조체 기술개발 사업	2023. 4. ~ 2027. 12.
제4기 단층정보를 활용한 국가지진위험지도 및 설계기준 고도화 기술개발	2025. 6. ~ 2029. 12.
베트남 하이퐁시 빈니엠 하수처리시설 증설사업	2025. 6. ~ 2025.12.
캄보디아 하천교량의 스마트 통합유지관리기술 및 재난대응 역량강화	2025. 9. ~ 2026. 4.

다. 연구개발비용(단위: 백만원)

구분	제60기	제59기	제58기
원 재 료 비	-	-	-
인건비	616	608	729
감 가 상 각 비	-	-	-
위 탁 용 역 비	14,227	17,961	9,654
기 타	1,091	4,031	3,380
<b>연구개발비용 계</b>	<b>15,934</b>	<b>22,601</b>	<b>13,763</b>
판매비와 관리비	1,707	4,640	4,109
제조경비	14,227	17,961	9,654
개발비(무형자산)	-	-	-
연구개발비 비율 (연구개발비/매출액)	4.75%	6.68%	4.79%

\* 상기 매출액대비 연구개발비 비율은 엔지니어링 부문 매출액을 기준으로 함