

# 연간 보고서



유신

# 연간 보고서

제 55기 (2020.1.1. ~ 2020.12.31.)

주식회사 유신

## 1. 회사의 개요

### 가. 주요사업의 내용

- 1) 도로, 철도, 공항, 교량, 항만 등 교통시설분야와 함께 수공분야, 도시 계획, 레저조경 및 환경 등 생활환경과 직결된 제반분야 등 엔지니어링 전분야에서 시공을 제외한 타당성조사, 기본 및 실시설계
- 2) 건설사업관리
- 3) 준공 후 유지관리 업무 등 건설사업의 모든 분야

### 나. 주요 연혁

| 일 시     | 연 혁  |
|---------|--|
| 1966.01 | (주)유신특수설계공단 설립 (대표이사 전궁렬)                                    |
| 1968.03 | 기술용역업 등록 (국토해양부)   |
| 1990.02 | 토목전문책임감리전문회사 등록 (국토해양부)                                      |
| 1993.06 | 엔지니어링활동주체 신고 (지식경제부)   |
| 1994.01 | 해외건설업 등록 (국토해양부)   |
| 1994.02 | 종합감리전문회사 등록 (국토해양부)  |
| 1996.05 | (주)유신코퍼레이션으로 상호 변경   |
| 2002.01 | 코스닥 신규등록 승인 (한국증권업협회)  |
| 2010.03 | (주)유신으로 상호 변경  |
| 2010.11 | KEPIC(전력산업기술기준) 인증획득   |
| 2014.01 | 종속기업 YOOSHIN ENGINEERING INDIA PRIVATE LIMITED (인도유신유한회사) 설립 |
| 2014.06 | 건설기술진흥법 시행에 따른 건설기술용역업자 등록                                   |
| 2015.03 | 대표이사 성낙일 사장 취임   |
| 2016.10 | 종속기업 YOOSHIN ENGINEERING INDIA PRIVATE LIMITED (인도유신유한회사) 청산 |
| 2018.07 | 대표이사 전경수 회장 취임   |
| 2020.03 | 대표이사 한영수 사장 취임(現)<br>대표이사 박석성 사장 취임(現)                       |

다. 직원 등 현황

| 사업부문     | 성별 | 직원수   | 평균근속연수 |
|----------|----|-------|--------|
| 설계부문     | 남  | 736   | 11     |
| 설계부문     | 여  | 49    | 5      |
| 건설사업관리부문 | 남  | 377   | 18     |
| 건설사업관리부문 | 여  | 6     | 4      |
| 관리부문     | 남  | 64    | 13     |
| 관리부문     | 여  | 26    | 10     |
| 합 계      |    | 1,258 | 13     |

라. 조직도

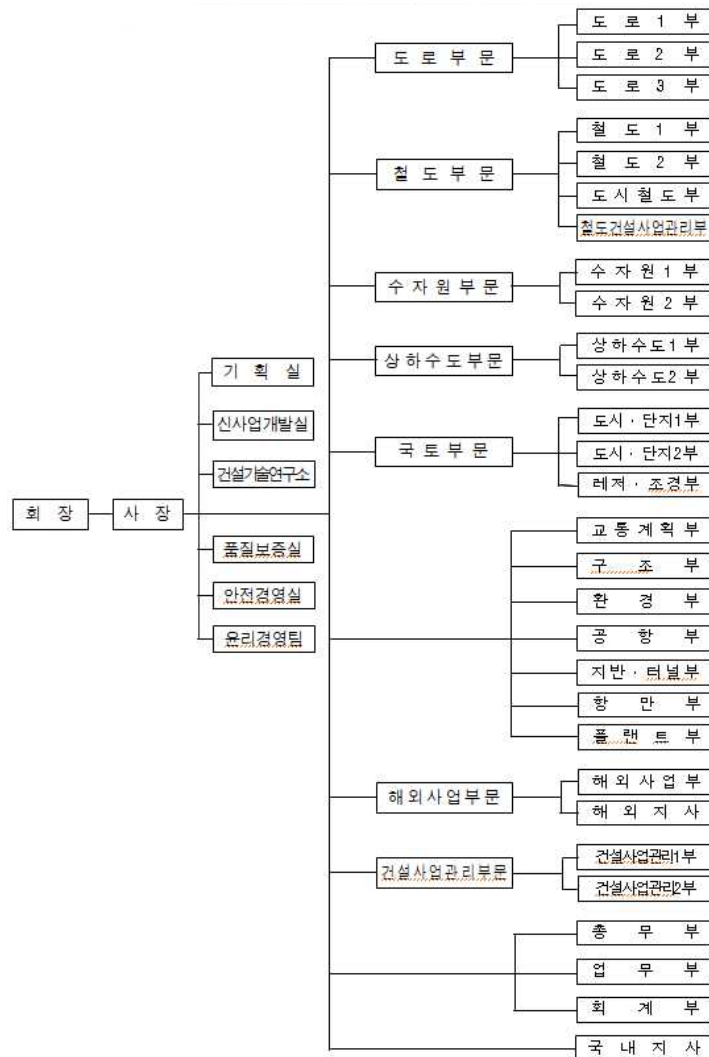

마. 주식에 관한 사항

1) 주식의 총수 현황 (기준일: 2020.12.31.)

| 구 분                   | 보통주       | 우선주 | 합계        |
|-----------------------|-----------|-----|-----------|
| I. 발행할 주식의 총수         | 4,000,000 | -   | 4,000,000 |
| II. 현재까지 발행한 주식의 총수   | 3,000,000 | -   | 3,000,000 |
| III. 현재까지 감소한 주식의 총수  | -         | -   | -         |
| 1. 감자                 | -         | -   | -         |
| 2. 이익소각               | -         | -   | -         |
| 3. 상환주식의 상환           | -         | -   | -         |
| 4. 기타                 | -         | -   | -         |
| IV. 발행주식의 총수 (II-III) | 3,000,000 | -   | 3,000,000 |
| V. 자기주식수              | -         | -   | -         |
| VI. 유통주식수 (IV-V)      | 3,000,000 | -   | 3,000,000 |

2. 매출 및 수주 상황

가. 최근 3년 간 매출 상황

(단위: 백만원, %)

| 구 분    | 제55기    |        | 제54기    |        | 제53기    |        |      |
|--------|---------|--------|---------|--------|---------|--------|------|
|        | 금액      | 비율     | 금액      | 비율     | 금액      | 비율     |      |
| 국내     | 도로/공항   | 33,926 | 16      | 23,481 | 14.1    | 23,005 | 15.3 |
|        | 철도/구조   | 36,572 | 17.2    | 25,015 | 15.0    | 28,575 | 18.9 |
|        | 도시계획    | 12,115 | 5.7     | 11,496 | 6.9     | 5,550  | 3.7  |
|        | 기타설계    | 54,961 | 25.9    | 44,096 | 26.5    | 38,267 | 25.4 |
|        | 건설사업관리  | 37,925 | 17.9    | 34,192 | 20.5    | 35,234 | 23.4 |
|        | 기타      | 8,100  | 3.8     | -      | -       | -      | -    |
| 해외도급용역 | 28,660  | 13.5   | 28,331  | 17.0   | 20,201  | 13.4   |      |
| 합 계    | 212,259 | 100    | 166,611 | 100.0  | 150,832 | 100.0  |      |

나. 수주 상황(보고서 작성일 기준)

(단위: 백만원)

| 구 분            |     | 용역명   | 기본<br>도급액 | 계약<br>잔액 |
|----------------|-----|---|-----------|----------|
| 설계             | 관 급 | 영동대로 지하공간 복합개발 관련<br>기본설계용역 외 730건          | 374,855   | 149,025  |
|                | 민 간 | 승학터널 민간투자사업 제3차제안<br>설계용역 외 215건            | 216,831   | 99,213   |
| 건설<br>사업<br>관리 | 관 급 | 인천국제공항 4단계 활주로지역<br>건설사업관리용역 외 185건         | 260,334   | 80,465   |
|                | 민 간 | 김해 대동첨단일반산업단지 조성사업<br>건설사업관리 외 8건           | 17,164    | 8,864    |
| 해 외            |     | 인도 서벵갈 이스와르 굽타 사장교 및<br>국도 확장공사 감리용역 외 118건 | 210,822   | 114,756  |
| 합 계            |     |   | 1,080,006 | 452,323  |

3. 영업실적 및 자산현황

가. 영업실적

(단위: 백만원)

| 구 분      | 제 55 기  | 제 54 기  | 제 53 기  |
|----------|---------|---------|---------|
| 매출액      | 212,259 | 166,611 | 150,832 |
| 매출원가     | 185,196 | 156,243 | 140,987 |
| 매출총이익    | 27,063  | 10,368  | 9,845   |
| 판매비와 관리비 | 24,475  | 19,982  | 17,607  |
| 영업이익     | 2,589   | -9,614  | -7,762  |
| 당기순이익    | 3,027   | -6,151  | -7,412  |

나. 자산현황

(단위: 백만원)

| 구 분            | 제 55 기         | 제 54 기         | 제 53 기         |
|----------------|----------------|----------------|----------------|
| <b>자산</b>      |                |                |                |
| 유동자산           | 131,709        | 90,631         | 86,261         |
| 비유동자산          | 43,885         | 65,802         | 61,878         |
| <b>자산총계</b>    | <b>175,594</b> | <b>156,433</b> | <b>148,139</b> |
| <b>부채</b>      |                |                |                |
| 유동부채           | 70,330         | 57,580         | 43,472         |
| 비유동부채          | 22,441         | 17,475         | 17,502         |
| <b>부채총계</b>    | <b>92,771</b>  | <b>75,055</b>  | <b>60,974</b>  |
| <b>자본</b>      |                |                |                |
| 자본금            | 15,000         | 15,000         | 15,000         |
| 자본잉여금          | 3,230          | 3,230          | 3,230          |
| 이익잉여금          | 64,593         | 63,149         | 68,935         |
| <b>자본총계</b>    | <b>82,823</b>  | <b>81,378</b>  | <b>87,165</b>  |
| <b>자본과부채총계</b> | <b>175,594</b> | <b>156,433</b> | <b>148,139</b> |

#### 4. 연구개발활동

##### 가. 연구개발 담당조직

##### 1) 건설기술연구소

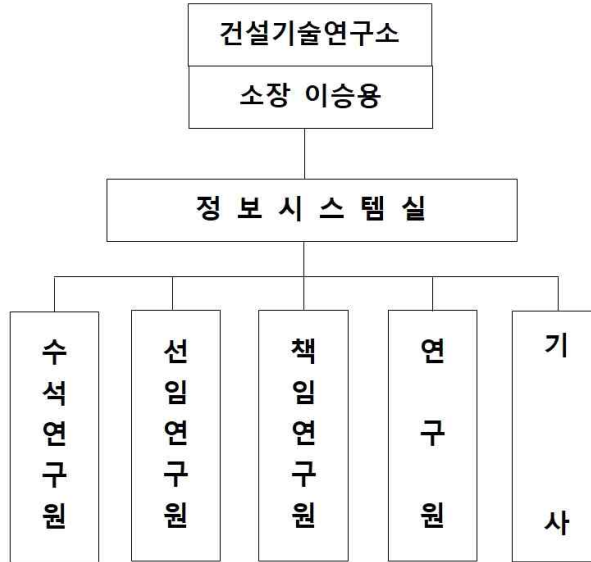

##### 나. 연구개발실적

| 연구과제명          | 연구기간              |
|----------------|-------------------|
| 개도국 환경개선 마스터플랜 | 2020.05 ~ 2021.05 |

##### 다. 연구개발비용

(단위: 백만원)

| 구분                | 제 55 기        | 제 54 기        | 제 53 기       |
|-------------------|---------------|---------------|--------------|
| 원재료비              | -             | -             | -            |
| 인건비               | 1,258         | 1,763         | 385          |
| 감가상각비             | -             | -             | -            |
| 위탁용역비             | 10,842        | 10,514        | 7,081        |
| 기타                | 685           | 171           | 364          |
| <b>연구개발비용 계</b>   | <b>12,785</b> | <b>12,448</b> | <b>7,831</b> |
| 판매비와 관리비          | 1,943         | 1,934         | 749          |
| 제조경비              | 10,842        | 10,514        | 7,081        |
| 개발비(무형자산)         | -             | -             | -            |
| 연구개발비 / 매출액 비율(%) | 6.02%         | 7.47%         | 5.19%        |